

คู่มือการติดตั้ง E-Fin Stock Pickup

สำหรับ Computer และ Laptop

บน Browser Chrome 

## ติดตั้งแอปพลิเคชันเสริมก่อนการใช้งาน efinance

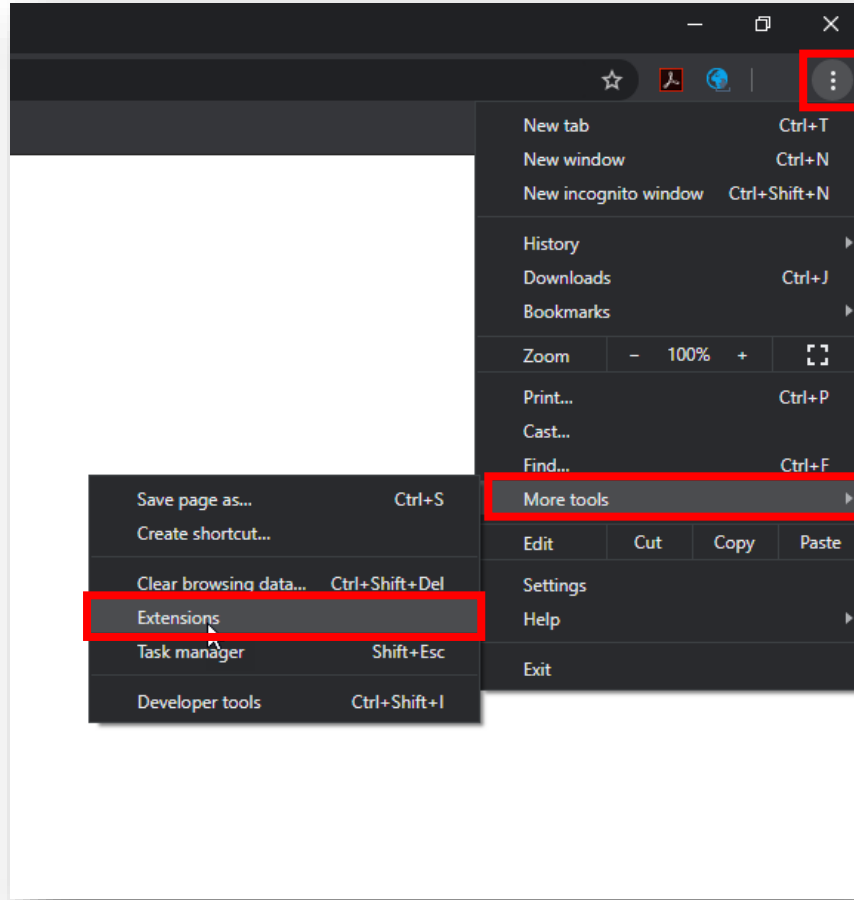

1. หลังจากเปิด Browser Chrome ขึ้นมาแล้ว คลิกที่ icon  เพื่อเปิดเมนู
2. ไปที่เมนู **"More Tools"** สำหรับภาษาอังกฤษ หรือ **"เครื่องมือเพิ่มเติม"** สำหรับภาษาไทย
3. จากนั้นเลือก **"Extensions"** สำหรับภาษาอังกฤษ หรือ **"ส่วนขยาย"** สำหรับภาษาไทย

#### 4. คลิกที่ icon ที่มุมด้านบน

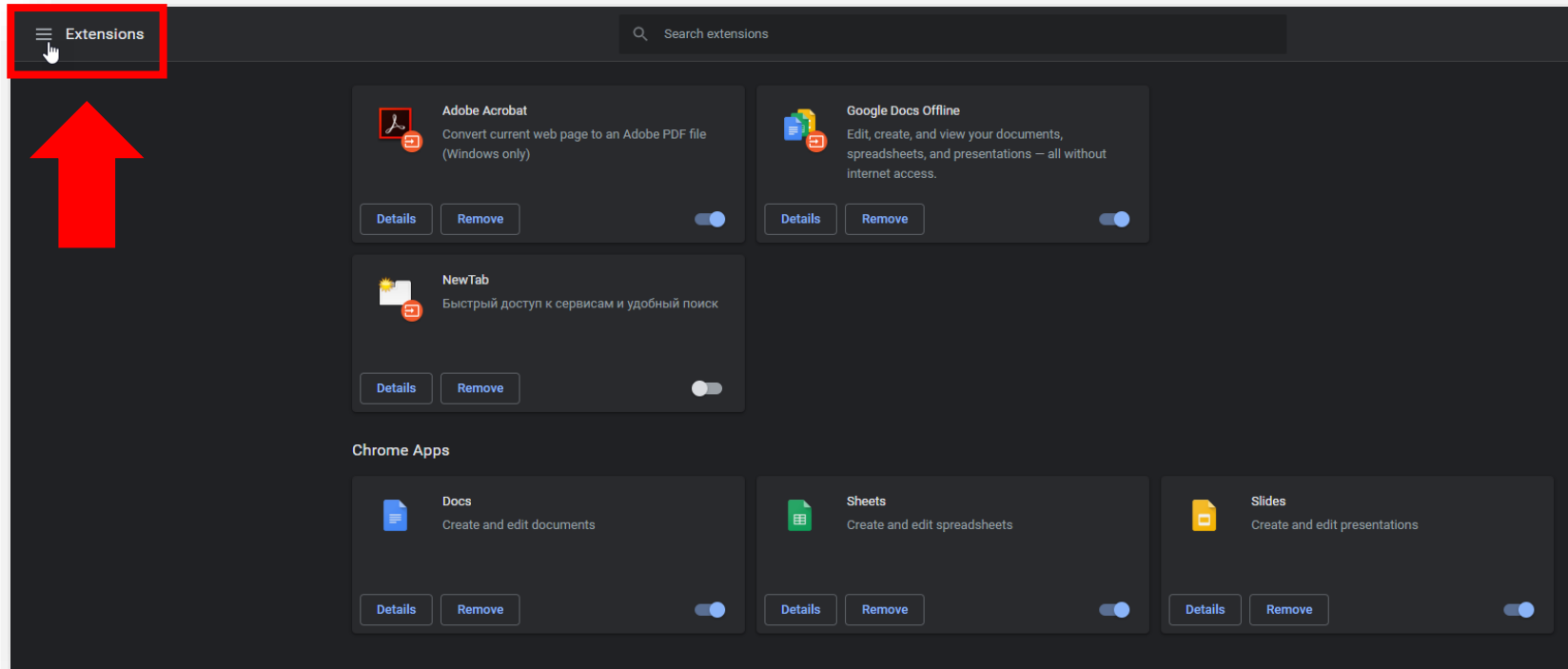

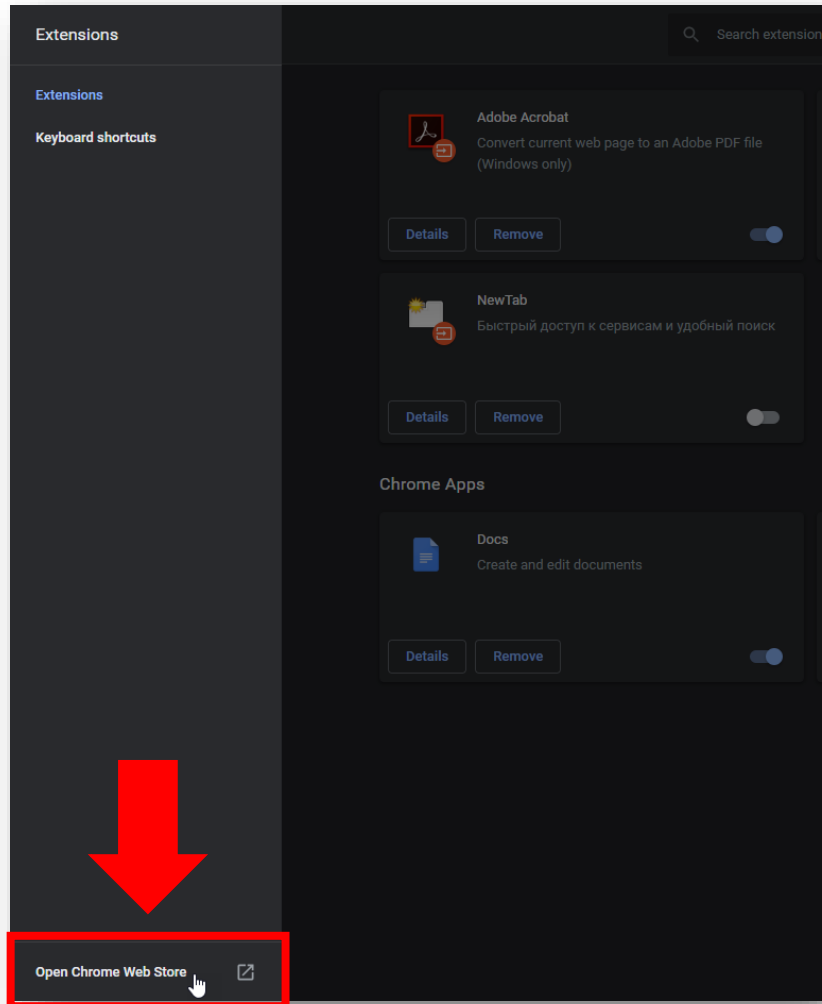

5. คลิกที่เมนู

**“Open Chrome Web Store”**  
สำหรับภาษาอังกฤษ

หรือ **“เปิด Chrome เว็บสโตร์”**  
สำหรับภาษาไทย

6. ที่ช่องค้นหา พิมพ์คำว่า **"clickonce"** จากนั้นกดค้นหา

7. เมื่อเจอ Meta4 ClickOnce Launcher แล้วคลิกที่ **"Add to Chrome"** หรือ "เพิ่มใน Chrome"

8. จากนั้นจะพบ Popup แสดงขึ้นมา ให้คลิกที่

**“Add extension”** สำหรับภาษาอังกฤษ

หรือ **“เพิ่มส่วนขยาย”** สำหรับภาษาไทย

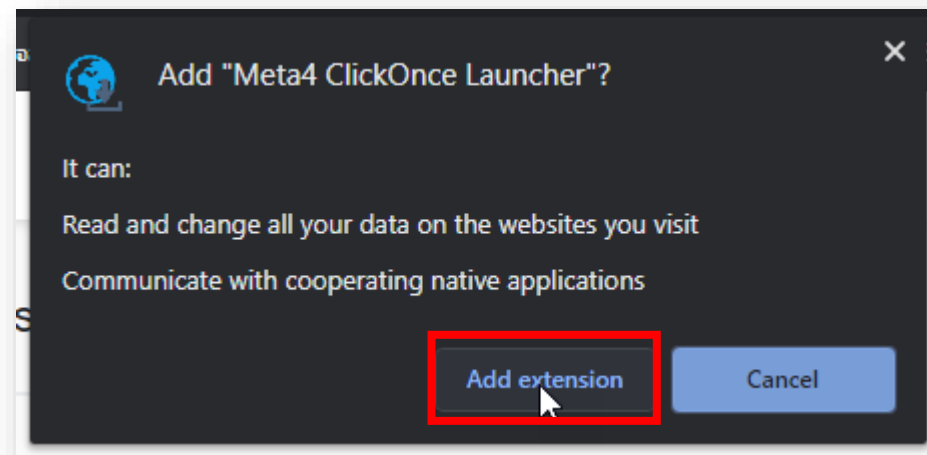

9. จากนั้นหน้าจอจะแสดงการดาวน์โหลด "m4clickoncehelper"  
 ตรงมุมซ้ายล่าง และหลังจากดาวน์โหลด เสร็จเรียบร้อยให้คลิก "RUN"  
 เพื่อ ลงโปรแกรม

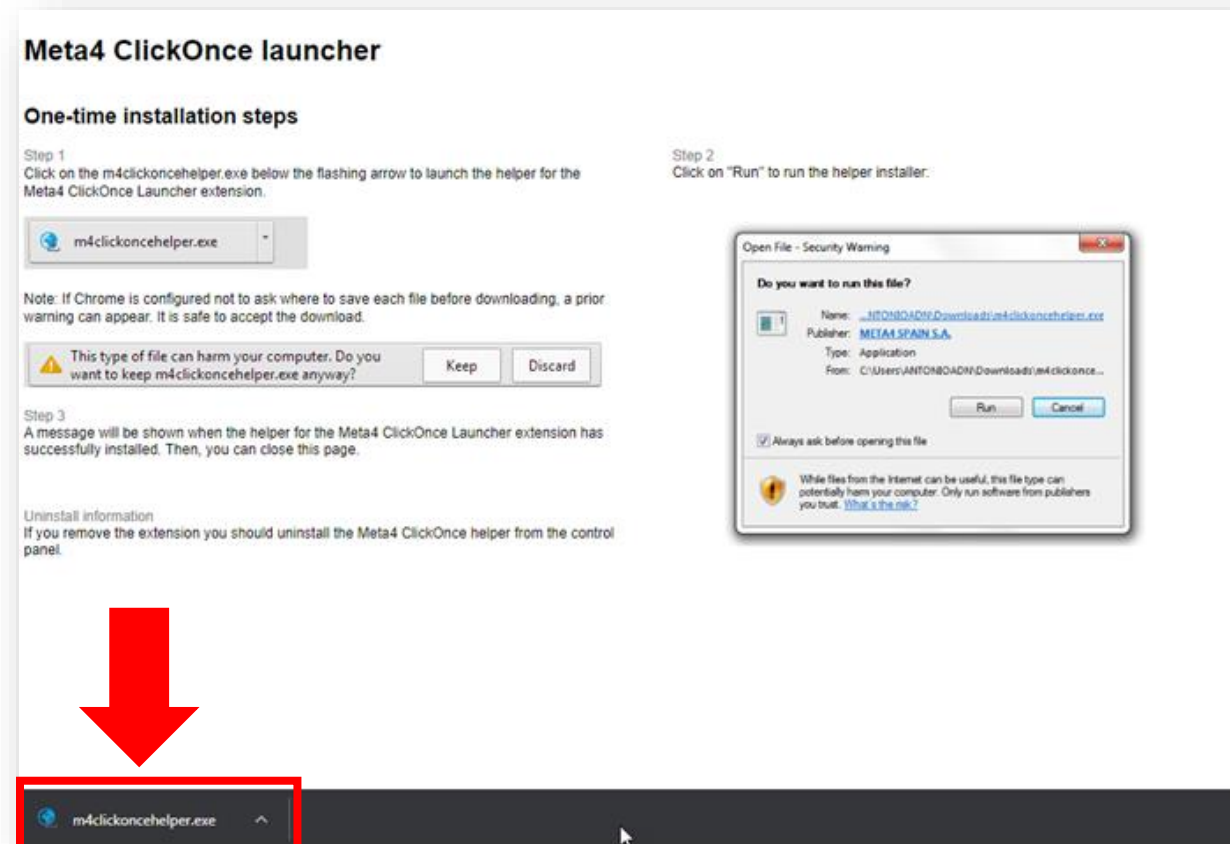

10. เมื่อแอปพลิเคชันเสริมเรียบร้อยแล้วจะพบ Popup แจ้ง ให้คลิก **“OK”**  
หลังจากนั้นท่านสามารถเข้าใช้งาน efinance ได้ในขั้นตอนต่อไป

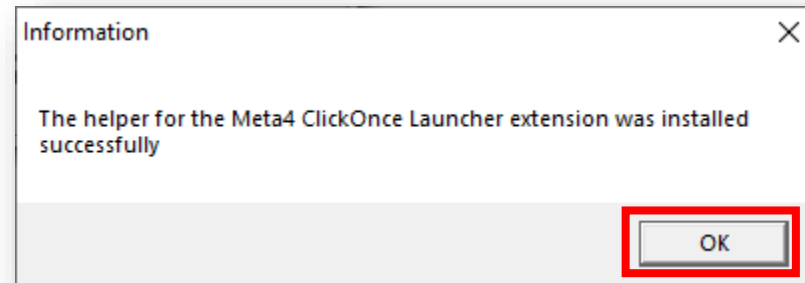

## วิธีการใช้งานกราฟ efin stock pickup

11. Login ใช้งาน [www.scbsonline.com](http://www.scbsonline.com)
12. คลิกที่เมนู "efinance"

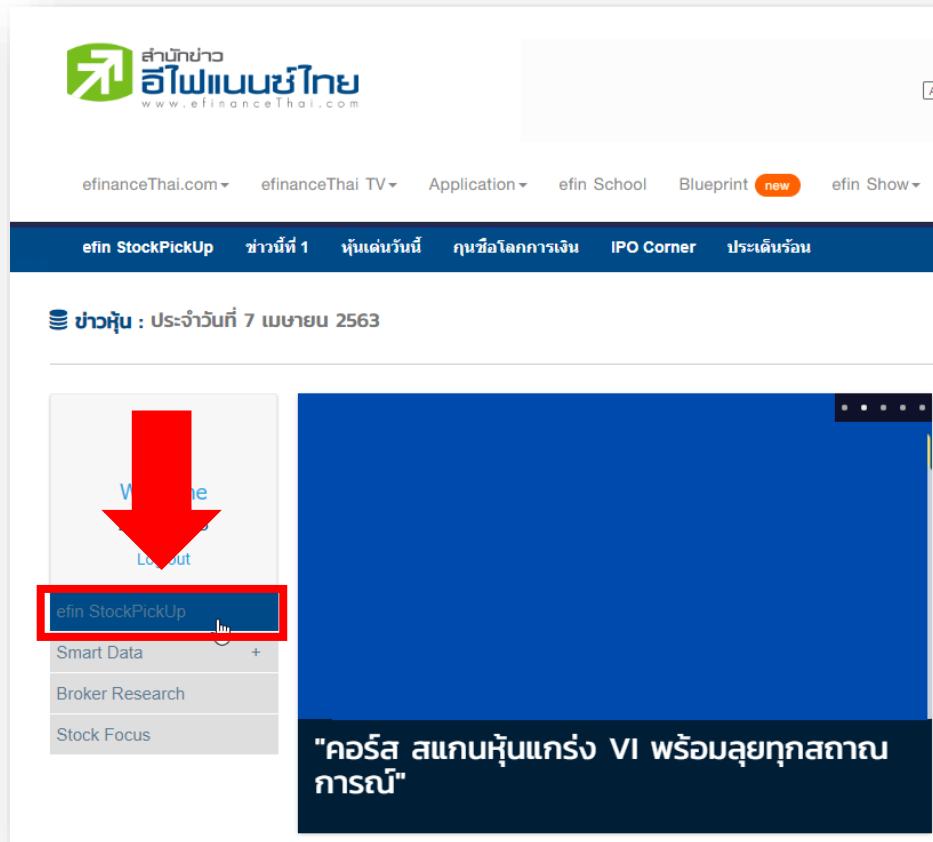

13. คลิกที่เมนู  
"efin Stock Pickup"

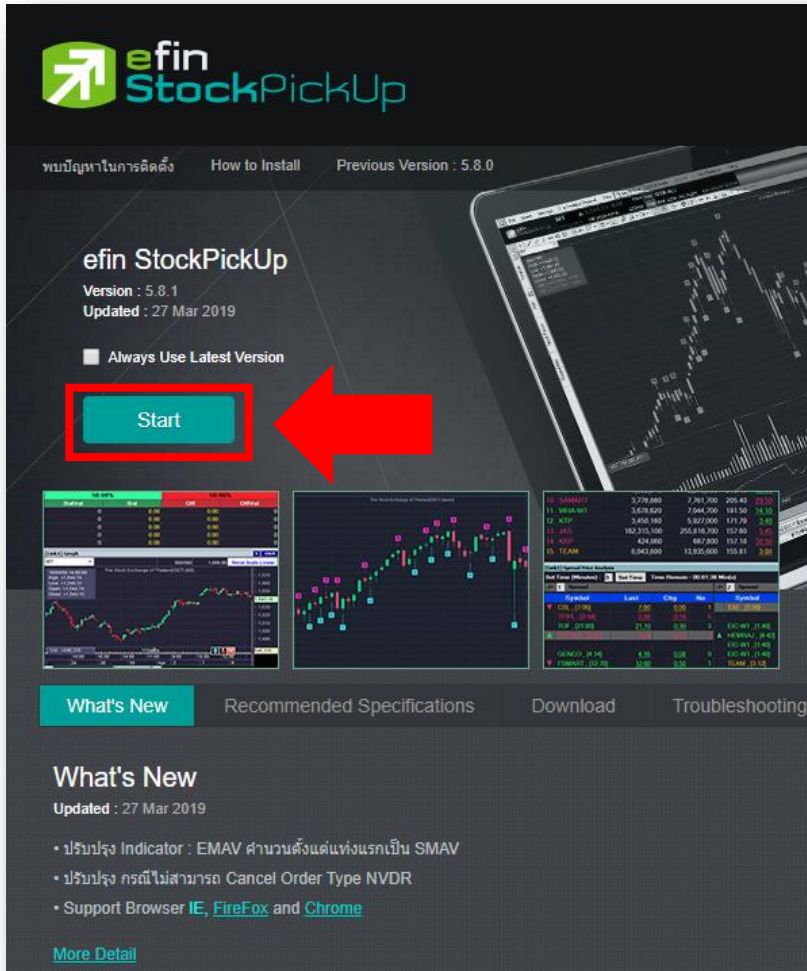

14. จะพบหน้าจอแจ้งการเปิดใช้งานโปรแกรม efinance ให้คลิกที่ **"Start"**

15. สำหรับผู้ที่ติดตั้งครั้งแรก จะพบ Popup เตือนให้ติดตั้งโปรแกรม Smart Portal ให้คลิกที่ **"Install"**

## 16. หลังจากติดตั้ง Smart Portal เรียบร้อยก็จะสามารถใช้งานโปรแกรม eFinance ได้ทันที

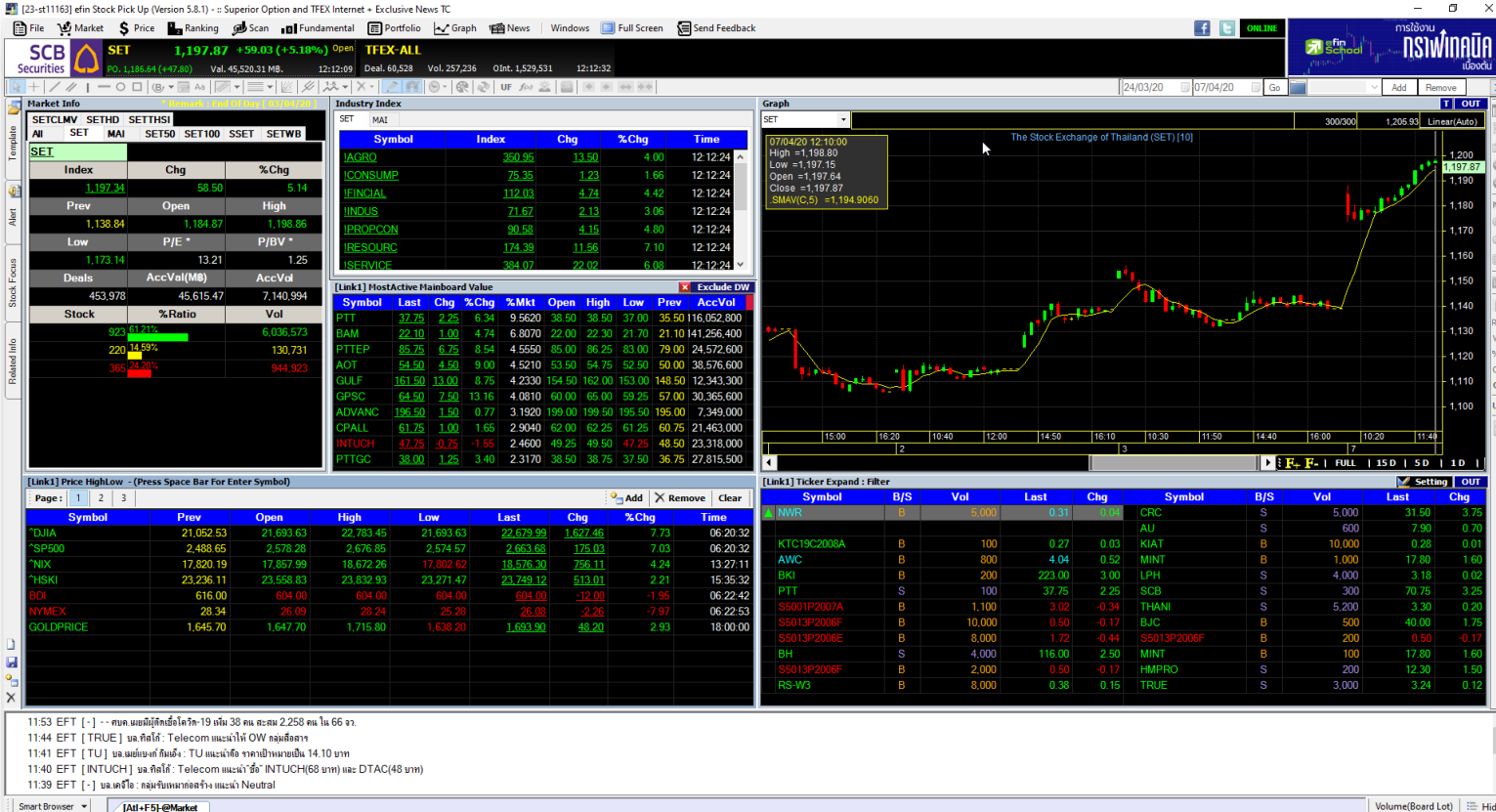

- Market Info:** Shows the SET index at 1,197.87, up 59.03 (+5.10%). It includes a table with columns for SET, MAI, SET50, SET100, SSET, and SETWB.
- Industry Index:** A table listing various industry indices such as IAGRO, ICONSUMP, IPINCLAL, IINDUS, IPROPCON, IRESOURC, and ISERVICE, along with their respective index values, changes, and percentages.
- Graph:** A candlestick chart for the Stock Exchange of Thailand (SET) showing price movement from 07/04/20 to 12/12/24. The current price is 1,197.87.
- Most Active Mainboard Value:** A table listing the top active stocks on the mainboard, including PTT, BBL, PTTEP, AOT, GULF, GPSC, ADVANC, GPALL, INTUCH, and PTTGC, with columns for Symbol, Last, Chg, %Chg, %Mkt, Open, High, Low, Prev, and AccVol.
- Price High/Low:** A table showing the previous day's high and low for various symbols like DJIA, SP500, INX, HSKI, BDI, NYMEX, and GOLDPRICE.
- Ticker Expand:** A table listing various securities with columns for Symbol, B/S, Vol, Last, Chg, Symbol, B/S, Vol, Last, and Chg.

At the bottom, there is a news feed with timestamps and brief headlines in Thai, such as "11:53 EFT [-] ...", "11:44 EFT [TRUE] ...", "11:41 EFT [TU] ...", "11:40 EFT [INTUCH] ...", and "11:39 EFT [-] ...".